STUDIUM UWARUNKOWAŃ I KIERUNKÓW ZAGOSPODAROWANIA PRZESTRZENNEGO GMINY NAROL

KIERUNKI ZAGOSPODAROWANIA PRZESTRZENNEGO

SKALA 1:10 000

0 200m 500m 1000m 2000m

PROJEKT STUDIUM DO WYŁOŻENIA DO PUBLICZNEGO WGLĄDU

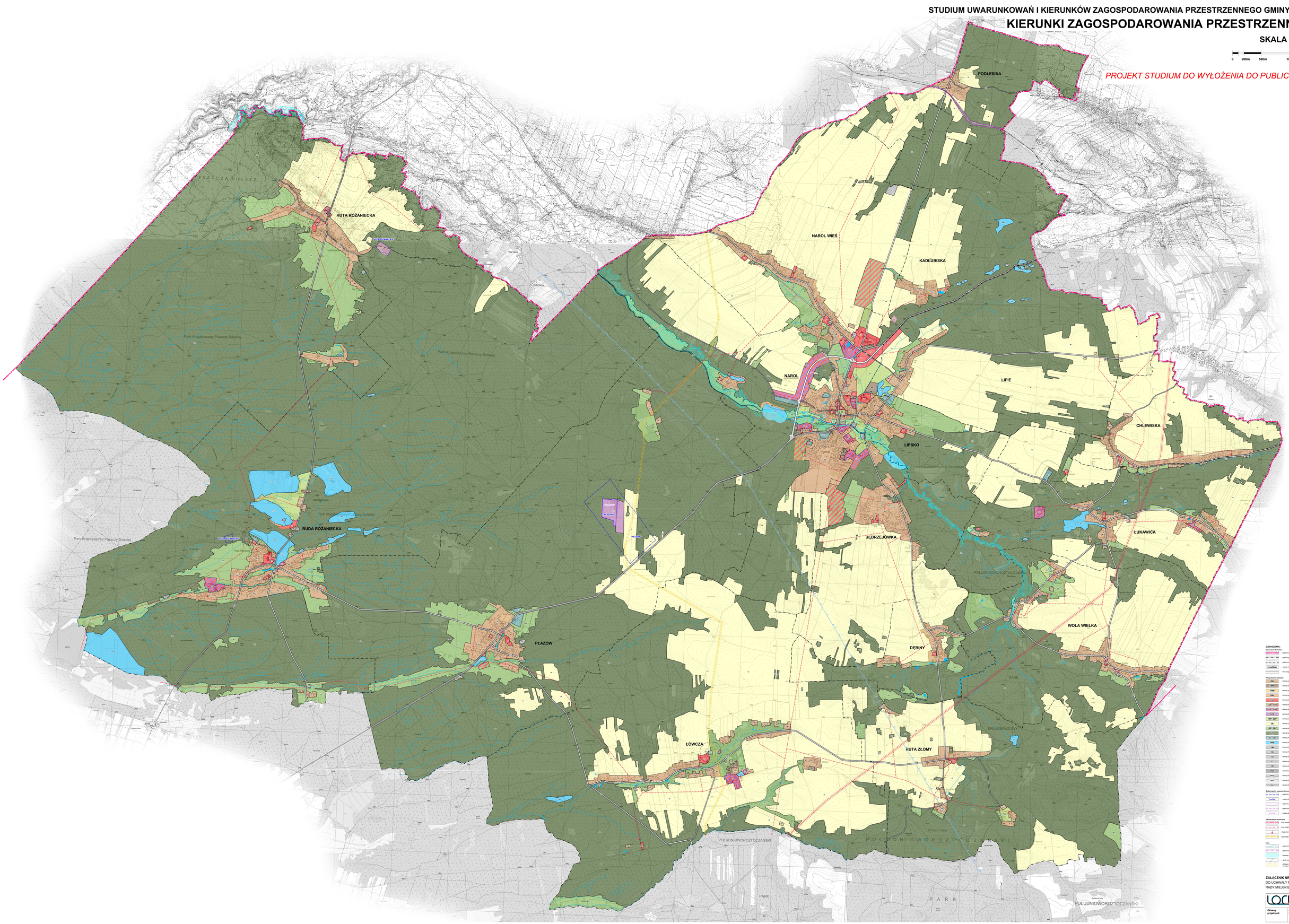

OZNACZENIA:

Obszarowe kierunki:

- granica opracowania
- granica gminy / granica obszaru objętego studium
- granica sołectw
- nazwa miejscowości
- rzeka rozpoznawcza

Przeznaczenia terenów:

- MW – tereny zabudowy mieszkaniowo-usługowej
- U MW – tereny zabudowy mieszkaniowej wielorodzinnej
- U/GM – tereny zabudowy zagrodowej
- MN – tereny zabudowy rekreacji indywidualnej
- U – tereny zabudowy usługowej
- U/P, P+U – tereny sportu i rekreacji
- U/P, P+U – tereny zabudowy usługowej produkcyjnej
- U PE – tereny eksploatacji złóż
- U/P, U/P – tereny celów publicznych
- EE – tereny turoczu
- E&Z, E&Z – tereny użytków zielonych
- L – tereny lasów
- L/Z – L/Z – tereny zmeliorowy
- T/WS – tereny wód podziemnych/powych, śródlądowych
- TK – tereny infrastruktury technicznej - warsztaty
- TA – tereny infrastruktury technicznej - kanalizacja
- TG – tereny infrastruktury technicznej - gazownictwo
- TT – tereny infrastruktury technicznej - ciepłownictwo
- TO – tereny infrastruktury technicznej - gospodarowanie odpadami
- KKK – tereny kolejowe
- KD-G – tereny dróg publicznych, drogi główne (G)
- KD-Z – tereny dróg publicznych, drogi zbiorcze (Z)
- KD-L – tereny dróg publicznych, drogi lokalne (L)

Złoża kopalin, obszary i tereny górnicze:

- granice udokumentowanego złoża
- PŁAZÓW – nazwa złoża
- granice obszaru górniczego
- granice terenu górniczego
- PŁAZÓW – nazwa obszaru / terenu górniczego

Infrastruktura techniczna:

- linia wysokiego napięcia 110 kV (w strefy techniczną 2x15 m
- linia średniego napięcia 15 kV
- stacja transformatorowa SN/NN
- gazociąg wysokiego ciśnienia DN200 w strefy wyłączeniowej 2x15m

Inne:

- ciąg / rzeka (jaja wodne
- granice terenów zamkniętych
- obszary szczególnego zagrożenia powodzią
- strefa ochronna cmentarza w odległości 50 / 150 m
- obszary występujące strefy przyrodniczo/ruchu przyrodniczo-rolnych i leśnych na zasie obszarów rolnictwa

ZAŁĄCZNIK NR 4

DO UCHWAŁY NR ..../2023

RADY MIEJSKIEJ W NAROLU Z DNIA ... 2023 ROKU

Główny projektant:	mgr inż. arch. Barbonisiq Stawara MP-1587	Data: Maj 2023